

MASKULIN

- DEHIDRASI BAWA MAUT!
- 5 CARA ELAK BAU MULUT
- DERITA SAKIT ULU HATI KETIKA BERPUASA



TRANSFORMASI GAYA HIDUP SIHAT

AQASHA SEIN ZUL ARIEFIN & ZAIN

FORMULA DR. AZIZAN
7 LANGKAH UBAH HIDUP BIASA JADI LUAR BIASA

UBAH STAIL TAMPIL HEBAT

15
AKSESORI KULIT WAJIB MILIK

HAK EKSKLUSIF & VERSATIL

Shaherizy Sam

MENANGI!

- BAUCAR TUMMY SCULPTING TREATMENT BERNILAI RM500
- BAUCAR KASUT EVERLAST BERNILAI RM150
- BARANGAN FILEM THE LONE RANGER
- PELUANG IFTAR DI MAKAN-MAKAN COFFEE HOUSE, HOTEL ROYAL KL





CITIZEN

Bersempena dengan Baselworld 2013, Citizen menampilkan rangkaian rekaan jam tangan dan berinovasi terkini. Reka bentuk eksklusif dilengkapi seni pemasangan menggunakan perhubungan simbiotik di antara masa dan cahaya. Berkonsepkan teknologi Eco-Drive, ia menggunakan sumber cahaya untuk menjana pergerakan. Dua model mencerminkan kemegahan yang dihasilkan adalah Eco-Drive Satellite Wave -Air dan Eco-Drive Altichron -Cirrus. Koleksi terkemuka Citizen yang menjadi idaman golongan profesional dan mengetengahkan interpretasi terbaru teknologi serta kecanggihan reka bentuk Eco-Drive.

ROYAL SELANGOR

Royal Selangor menghasilkan koleksi loket terbaru dalam usaha menyokong seni persembahan tempatan. Rangkaian loket pewter ini diilhamkan oleh enam orang artis Malaysia dengan kerjasama Kakiseni. Kesemua rekaan ini dihasilkan dalam edisi terhad pada seribu keping bagi setiap reka bentuk. Ia dijual di pasaran pada harga RM 200 setiap satu. Dengan RM 50 akan disumbangkan kepada pelbagai organisasi terpilih. Koleksi ini boleh didapati di kedai Royal Selangor dan pengedar yang mengambil bahagian serta pembelian secara online di royalselangor.com.

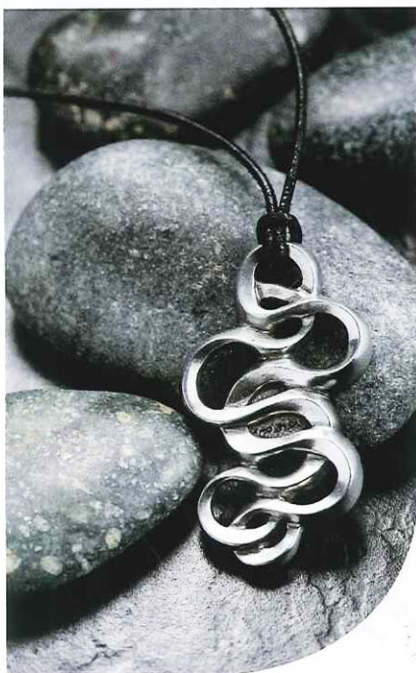

HUGO BOSS

Tampil moden dan canggih dengan rangkaian rekaan terbaru Hugo Boss. Jenama ini memperkenalkan beberapa rekaan label Boss Black sempena musim bunga panas 2013. Memfokuskan pada penggunaan fabrik ringar, kebanyakan rekaan Boss Black diperbuat daripada bulu, linen, sutera dan kapas. Milikinya dalam palet pastel merah jambu, biru muda, dan putih hasil gabungan bersama rona tobacco dan mocha.

BIEM

Biem memperkenalkan himpunan terbaru yang sememangnya bergaya klasik namun tetap diserap dengan sedikit sentuhan moden. Gabungan rona natural dan rona asas seperti merah menyala pastinya mencerminkan gaya jejak retro. Menariknya rekaan Biem juga menggunakan fabrik mewah untuk memberikan kepuasan dan keselesaan berganda tatkala menyarungkannya.



CHARGERS

Rekaannya menggabungkan elemen urban, 'funky' dan moden, membolehkan jejaka memilih helaian yang menepati cita rasa. Mainan rona asas dan menonjol ini mampu meningkatkan gaya kasual harian. Ia tampil penuh maskulin dan bersahaja.



COLE HAAN

Cole Haan tampil dengan rekaan terbaru sempena musim bunga/panas 2013. Tampil dengan palet rona menarik dan rekaan yang sangat bergaya, ia bukan sahaja menangkap mata malah memberikan keselesaan apabila menyarungkannya. Menggunakan teknologi Nike Air, rekaan kasut adalah hasil gabungan suede dan separa kulit warna-warni dilengkapi tumit tunggal untuk mencipta ketulusan pengayaan jejaka.



JEEP

Impikan gabungan rekaan klasik dan urban? Jeep tampil dengan rangkaian terbaru pelbagai potongan dan corak idaman. Rona pilihan jejaka urban seperti perang, hijau lumut dan hitam sebagai rona asas, Jeep turut menampilkan palet berlainan untuk mainan gaya klasik diolah kontemporari.

ALFRED DUNHILL

Kini Alfred Dunhill memperkenalkan rangkaian beg kulit terbaru sempena musim bunga panas 2013. Rangkaian diberi nama Saltaire sebagai penghormatan dan penghargaan pertukangan beg berjenama ini. Diperbuat daripada material terbaik lagi berkualiti. Struktur dan rekaan beg ini begitu ringan. Masih mengekalkan kemewahan dan praktikal. Ideal untuk penggunaan setiap hari mahu pun di hujung minggu. Gayakan ia untuk tampil kasual dan rapi.

